

Fahrbahnübergänge TENSA® MODULAR Typ LR2 bis LR15 Regelprüfung nach TL/TP FÜ (Stand 03/05)

gemäß Anforderungen des:
 Bundesministeriums für Verkehr
 und digitale Infrastruktur
 Abteilung Straßenbau / Referat StB 17
 Robert-Schuman-Platz 1
 D-53175 Bonn - Bad Godesberg

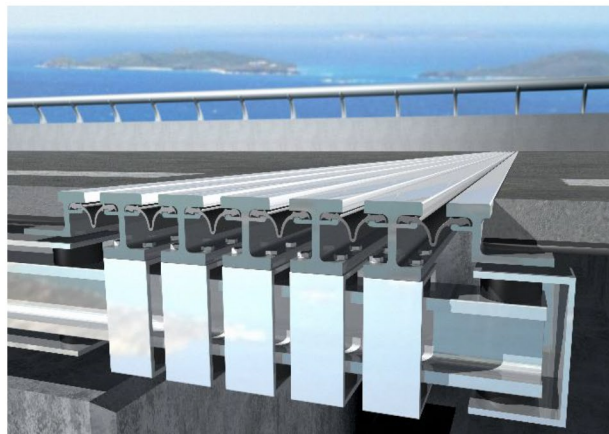

Prüfer:

Dipl.-Ing. Wolfgang Wienecke
 Wolfenbütteler Straße 31B
 D-38102 Braunschweig

Fremdüberwacher:

MPA Stuttgart Pfaftenwaldring 32 D-70569 Stuttgart	BCT Bahn Consult Untere Viaduktgasse 2 A-1030 Wien
--	--

Prüfer:

Regelprüfung

in statischer und konstruktiver Hinsicht geprüft
 gemäß TL/TP FÜ (Stand: 03/05)
Prüfbericht-Nr.: 525/18 vom 28.01.2019

W. Wienecke

Dipl.-Ing. W. Wienecke
 Wolfenbütteler Straße 31 B, 38102 Braunschweig

Bundesministerium für Verkehr und digitale Infrastruktur:

Regelprüfung

Der Anwendung gem. TL/TP FÜ
 unter Prüfbericht-Nr.: **525/18**
 vom **28.01.2019** wird zugestimmt.
 Geltungsdauer: **31.12.2024**

Bundesministerium für Verkehr
 und digitale Infrastruktur
 Abteilung Straßenbau
 Im Auftrag

Laubke

Bonn den **12. Dez. 2022**
 Az.: StB **24/2193/00720-3750629**